

La actividad se desarrolló el pasado 18 de noviembre

La Asociación de Diabéticos, premiada en el proyecto 'Clave 2001'

La Asociación de Diabéticos de Villarrobledo, con casi un centenar de socios, ha sido premiada por la labor de esfuerzo y trabajo realizado en la ciudad por la Fundación para la Diabetes en colaboración con la Federación de Diabéticos Españoles, (FEDE). La organización local ha resultado tercera clasificada por la realización de una de las mejores prácticas presentadas a la convocatoria del proyecto Clave 2001.

□ TERESA JIMENEZ

La Asociación de Diabéticos de Villarrobledo participó el pasado mes de enero en el proyecto "Clave 2001" una iniciativa de la Fundación para la Diabetes con la colaboración de la Federación de Diabéticos Españoles, (FEDE).

Clave 2001 es un proyecto que pretende premiar el esfuerzo y trabajo que las asociaciones de personas con diabetes desarrollan en diversos puntos de la geografía española que entre otras actuaciones tiene previsto elaborar un Manual de Buenas Prácticas.

A pesar de las dificultades y barreras a las que se enfrentan diariamente las personas con diabetes se consiguen realizar importantes actividades y acciones que están repercutiendo muy positivamente en el colectivo de personas con diabetes. La Fundación para la Diabetes pretende difundir y transferir prácticas organizativas y de gestión para incrementar la comunicación entre

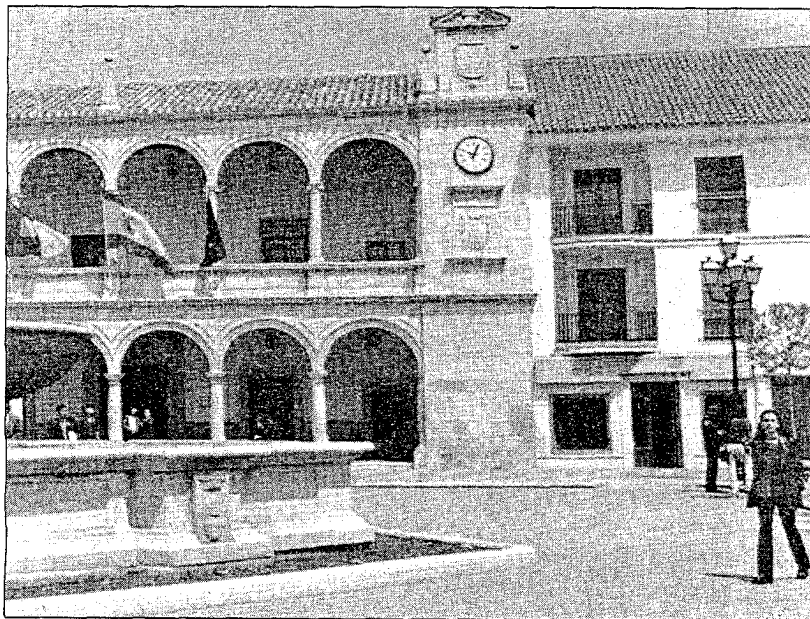

La actividad premiada se desarrolló el pasado mes de noviembre en Villarrobledo.

las distintas asociaciones existentes y conseguir mayor eficiencia y eficacia.

La Asociación de Diabéticos en Villarrobledo acogió a las bases del proyecto participó en la convocatoria con el trabajo "Día Mundial de la Diabetes en Villarrobledo" que recibió el tercer premio.

La actividad se desarrolló el pasado 18 de noviembre en la localidad con la instalación de tres mesas informativas y la realización casi un millar de

pruebas de glucemia a los ciudadanos. Con el lema "Diabetes y calidad de vida del nuevo milenio" y "Tú salud está en tus manos" los miembros de la asociación local desarrollaron una campaña informativa con el propósito de dar a conocer los síntomas, el tratamiento y las complicaciones asociadas a la enfermedad.

La Asociación de Diabéticos invitó a los participantes en la celebración de la jornada del Día Mundial de la Diabetes, a

implicarse activamente en todos los asuntos concernientes con la salud. La campaña sirvió también para concienciar a los enfermos de diabetes de que pueden llevar una vida totalmente normal siempre que tengan acceso a un buen asesoramiento médico con un estilo de vida sana, actuación que a sido contemplada por la organización y merecedora del tercer premio en la convocatoria Proyecto Clave 2001. En España existen 3.000.000 de

personas que padecen la enfermedad de la Diabetes, la enfermedad ha llegado a ser denominada plaga del siglo XXI, según los datos existen dos formas de diabetes, el "tipo 1" que requiere insulina para sobrevivir, y el "tipo 2" que necesita de insulina para su control metabólico.

El "tipo 1" es más frecuente en niños y jóvenes, y representa un 10-15% de las personas con diabetes. El "tipo 2" afecta principalmente a adultos y es, con diferencia, la forma más común representando el 85-90% de los casos de diabetes derivados, entre otras causas, por la ingestión indebida de algunas comidas, stress y obesidad.

Hay más de 140.000.000 de personas con diabetes en el mundo, y se prevé que la cifra aumente hasta 300 millones hacia el año 2005, principalmente debido al crecimiento de la población, mayor edad y urbanización.

Se prevé que en el 2025, la enfermedad de la diabetes será, según los datos, triple en África, el Mediterráneo Este y en el Sudeste Asiático, al doble en América y en el Pacífico Occidental y aumentado con menos del 50% en Europa.

Las complicaciones de la enfermedad, ceguera, afecciones al riñón y dolencias cardíacas requieren una parte considerable de los servicios sanitarios, según indican los miembros de la asociación local, se estima que a la enfermedad de la diabetes se destina entorno al cinco o diez por ciento del presupuesto para la Sanidad.