O.J.D.: No hay datos
E.G.M.: No hay datos

EL DIA de Toledo

Fecha: 09/05/2008
Sección: TOLEDO
Páginas: 17

EDUCACIÓN Valverde dijo que se ha actuado con celeridad

Establecen un protocolo de atención para una niña que padece diabetes

El consejero de Educación y Ciencia, José Valverde, avanzó ayer que la Consejería de Educación y Ciencia, a través de la Delegación Provincial, ha establecido un protocolo de actuación junto con el centro escolar, el servicio de inspección educativa y Sanidad, en el colegio de La Torre de Esteban Hambrán (Toledo) donde cursa sus estudios una alumna de 4 años que es diabética, caso en el que se ha actuado "con absoluta celeridad".

En respuesta a una pregunta oral de la diputada del PP Natalia Tutor sobre la situación de esta alumna, Valverde, que señaló que el protocolo se realiza en todos los casos en que sea necesario –aunque como norma general no se administran medicamentos por parte de los profesores– confirmó que a la alumna no sólo no se le ha denegado la asistencia solicitada, sino que hay dos profesoras que se han comprometido a realizar las mediciones necesarias.

Además, añadió que a cinco metros del colegio, "puerta con puerta", está el Centro de Salud del municipio, que se ha ofrecido a colaborar de forma directa, e incluso señaló el consejero que todos los profesionales del mismo tuvieron una reunión informativa con los profesores y se han puesto a disposición de la familia para cualquier tipo de necesidad.

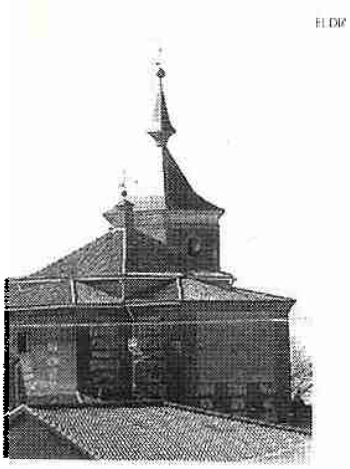

La pequeña estudia en La Torre de Esteban Hambrán.

La parlamentaria del Grupo Popular señaló, por su parte, que a la madre de la niña –que, según Valverde, fue candidata del PP, por lo que confió en que ese no sea el problema de fondo de esta cuestión– "no le han dicho que exista ningún tipo de protocolo", e incluso señaló que fue la anterior Defensora del Pueblo la que tuvo que recomendar que se hiciera un protocolo de intervención en este tipo de casos.

La Fundación dela Diabetes asegura en su ABC de la diabetes que el progreso evolutivo de los niños con diabetes no debe frenar su evolución por lo quees necesario integrar laenfermedad que padece en todos los contextos en los que se desenvuelve el pequeño, ya sea en su vida a nivel personal, a nivel familiar, social o educativo

EL DIA/E.P.